

Documentation

Menu Entry Data Warga

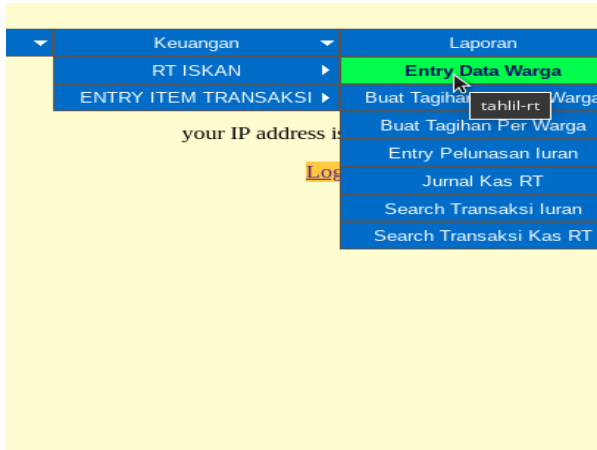

seperti terlihat gambar diatas anda bisa klik menu tsb dan hasilnya seperti dibawah ini

A screenshot of the 'ENTRY DATA PENGHUNI ISKAN' (Resident Data Entry) page. The page has a navigation bar with 'Home', 'Keuangan', 'Laporan', and 'Help'. Below the navigation bar, there is a form for entering resident data. The form has the following fields:

NO / KAV	NAMA	STATUS RUMAH	STATUS SAMPAH	KOORDINATOR	KETERANGAN	GO
<input type="text"/>	<input type="text"/>	DITEMPATI SENDIRI	AKTIF	AGUS RUDI	<input type="text"/>	<input type="button" value="go"/>

Below the form, there is a pagination control: '<< previous 1 2 3 4 next >>'. The '1' is highlighted. Below the pagination control, there is a table showing a list of residents:

no	tanggal	kav id	nama	koordinator	status rumah	status sampah	keterangan
34	2022-08-27 08:19:48	C10	dalbo	MAS ADI	DITEMPATI SENDIRI	AKTIF	go
33	2022-08-25 11:47:18	41	david	MAS ADI	DITEMPATI SENDIRI	AKTIF	ok
32	2022-08-24 19:26:53	ABCD	ABCD	MAS JOKO	DITEMPATI SENDIRI	AKTIF	TEST
31	2022-08-24 12:19:52	BB12	GWE	AGUS RUDI	DITEMPATI SENDIRI	AKTIF	TEST2
30	2022-08-23 13:48:58	WWW	TEST	MAS ADI	DITEMPATI SENDIRI	AKTIF	TEST

untuk melakukan entry data atau tambah data anda bisa mengisi no blok atau kavling di teruskan dengan nama dan seterusnya

sangat mudah

Menu Buat Tagihan Semua Warga

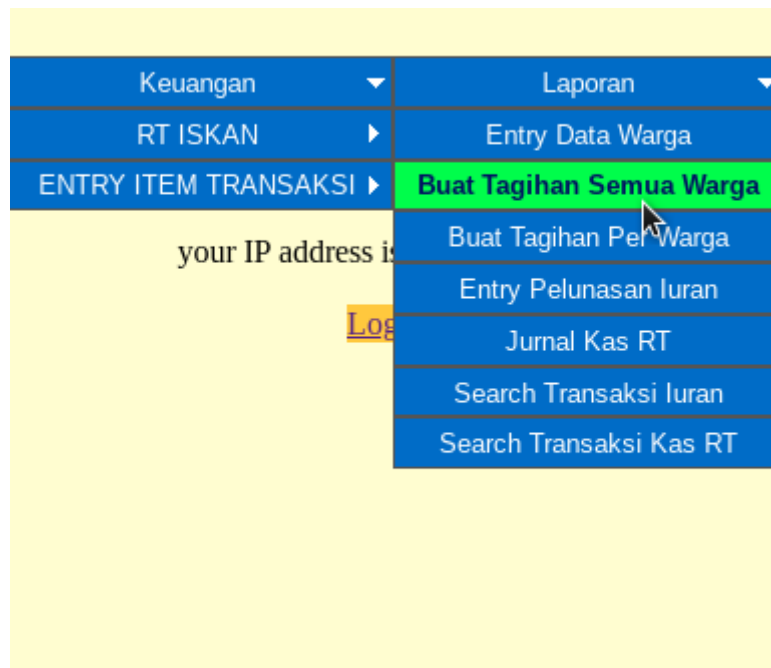

dan hasilnya akan seperti di bawah ini

NO	PRINT	TGL	REF	KAV ID	NAMA	KOORDINATOR	BULAN	TAHUN	TAGIHAN	BAYAR	BALANCE	STATUS
34	print	2022-08-27	ISKA0034	C10	dalbo	MAS ADI	January	2022	40,000.00	0.00	-40,000.00	BELUM MBAYAR
33	print	2022-08-27	ISKA0033	41	david	MAS ADI	January	2022	40,000.00	0.00	-40,000.00	BELUM MBAYAR
32	print	2022-08-27	ISKA0032	ABCD	ABCD	MAS JOKO	January	2022	40,000.00	0.00	-40,000.00	BELUM MBAYAR
31	print	2022-08-27	ISKA0031	BB12	GWE	AGUS RUDI	January	2022	40,000.00	0.00	-40,000.00	BELUM MBAYAR
30	print	2022-08-27	ISKA0030	WWV	TEST	MAS ADI	January	2022	40,000.00	0.00	-40,000.00	BELUM MBAYAR

menu ini akan menagih semua penghuni, semisal kita sudah entry data warga sejumlah 50 warga maka 50 warga akan tertagih secara otomatis bukan satu per satu

dari hasil entry data terlihat ada menu print yang fungsinya untuk mencetak tagihan dan bisa langsung di kirim ke warga melalui hp dengan cara sebagai berikut untuk via hp android kali ini admin memakai chrome

- klik print pada salah satu warga yang ingin di kirim tagihan maka hasilnya akan seperti ini

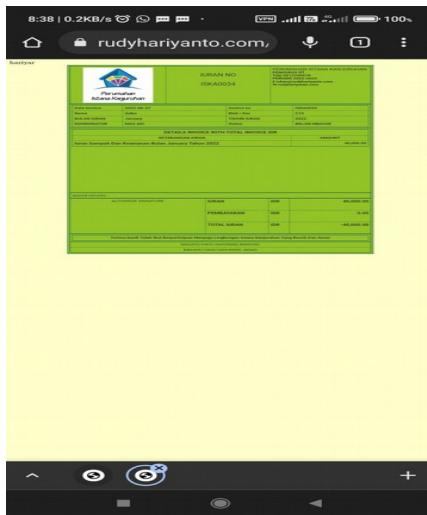

cek gambar klik tanda titik 3 sesuai panah

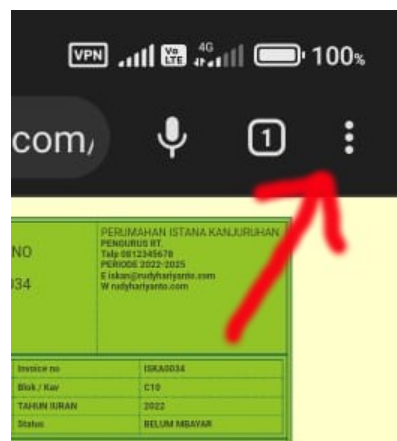

akan terlihat seperti di bawah ini klik share

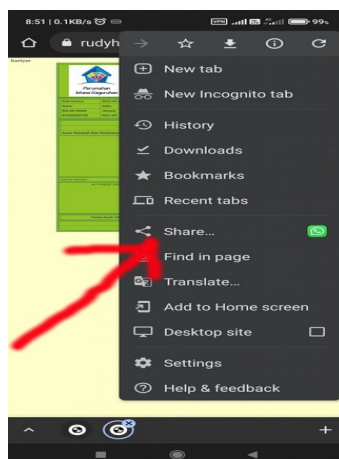

klik share atau bagikan akan terlihat seperti ini

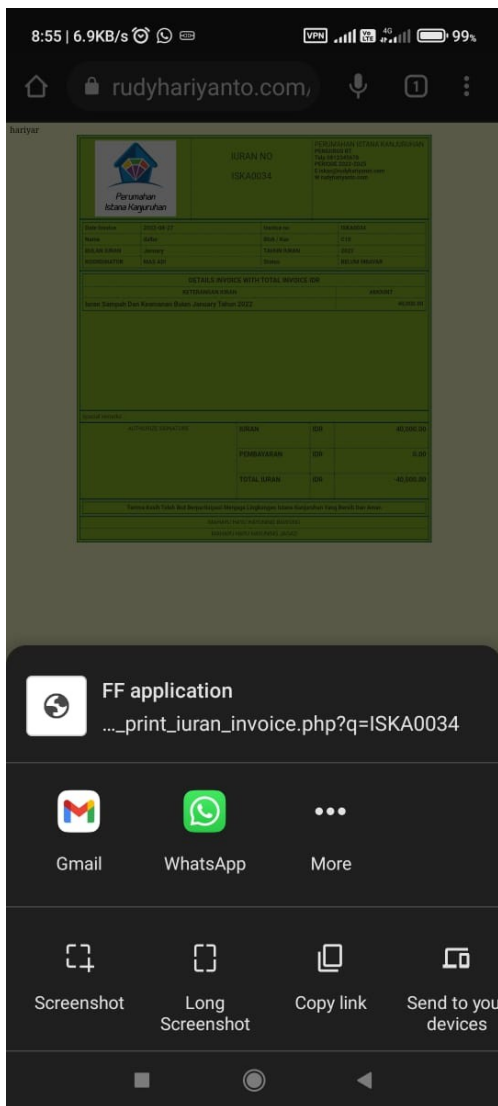

seperti terlihat pada baris screenshot ; copy link ; send t...
geser ke kanan anda akan menemukan icon atau gambar print seperti gambar di bawah ini

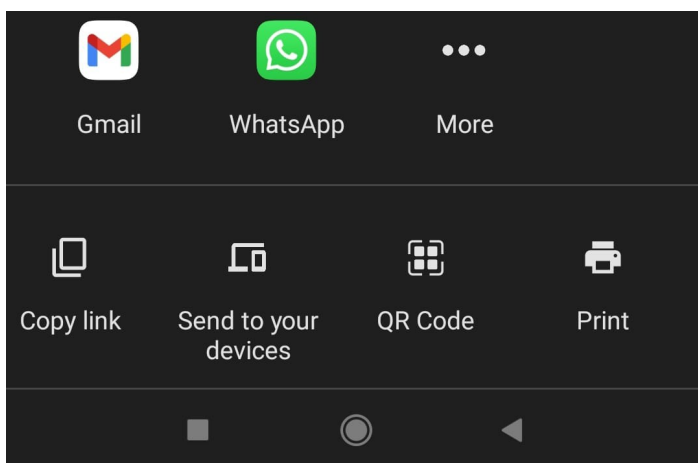

klik icon print / cetak akan seperti di bawah ini

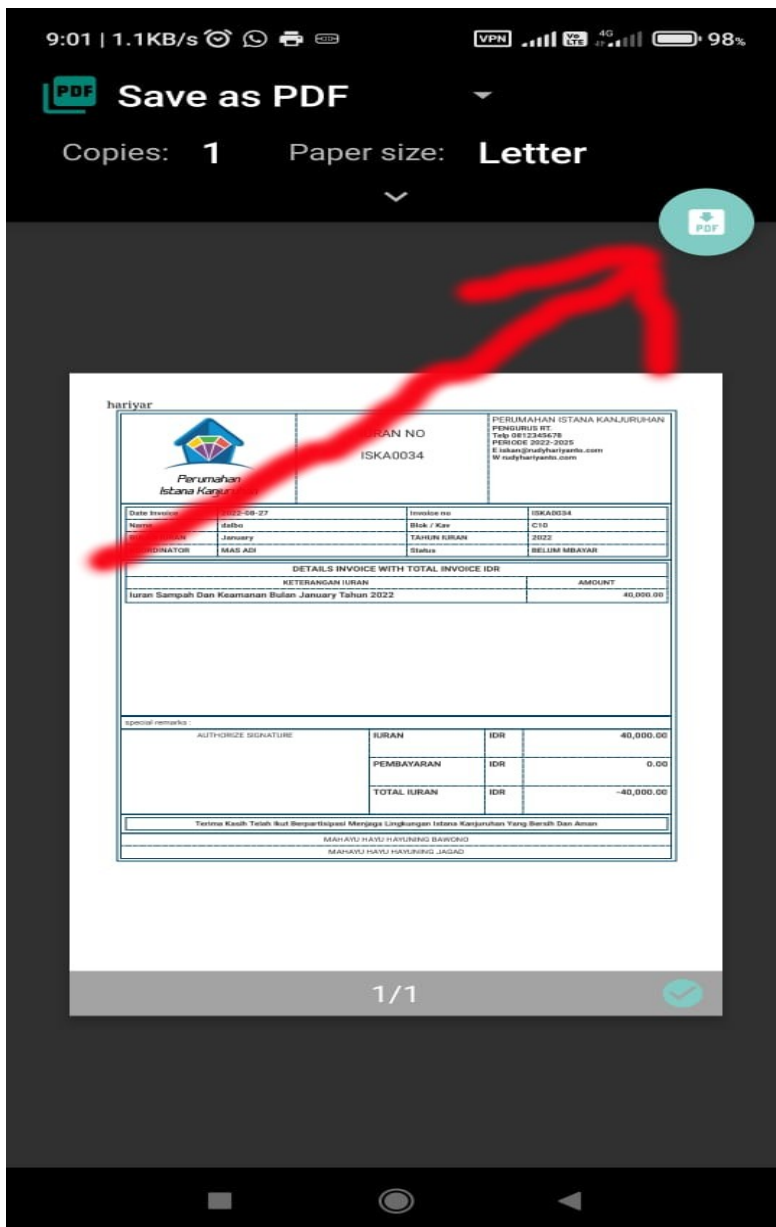

nah terakhir cetak atau save sebagai file pdf dan bisa di bagikan ke pengguna WA

Menu Buat Tagihan Per Warga

KAV ID	NAMA	BULAN	TAHUN	TAGIHAN	BAYAR	BALANCE
4 C10	dalbo	January	2022	40,000.00	0.00	-40,000.00
3 41	david	January	2022	40,000.00	0.00	-40,000.00

klik dan ini hasil nya dibawah

NO	PRINT	TGL	REF	KAV ID	NAMA	BULAN	TAHUN	TAGIHAN	BAYAR	BALANCE	STATUS
34	print	2022-08-27	ISKA0034	C10	dalbo	January	2022	40,000.00	0.00	-40,000.00	BELUM MBAYAR
33	print	2022-08-27	ISKA0033	41	david	January	2022	40,000.00	0.00	-40,000.00	BELUM MBAYAR
32	print	2022-08-27	ISKA0032	ABCD	ABCD	January	2022	40,000.00	0.00	-40,000.00	BELUM MBAYAR

langkah selanjut nya klik add dan hasilnya akan seperti di bawah ini

No	KAV NO	AMOUNT	
1	<input type="text"/>	<input type="text"/>	Delete

anda bisa klik add berkali kali tergantung kebutuhan

menu hampir sama dengan menu buat tagihan warga bedanya kita hanya entry satu per satu hal ini untuk mengantisipasi semisal ada warga baru sehingga bisa di buat invoice tagihan iuran

isikan nomer kavling atau nama dan besaran jumlah amount, semisal 40000 dan submit maka akan terlist atau terlihat hasil tambah data

menu Entry Pelunasan Warga

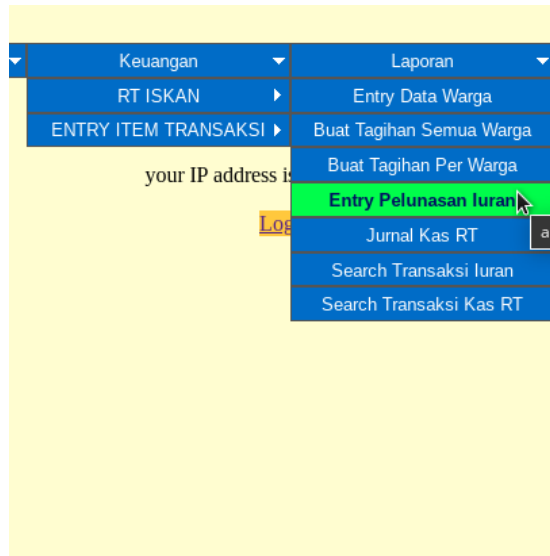

klik hasilnya akan seperti di bawah ini

NO	PRINT	TGL	KAV ID	NAMA	KOOR	BULAN	TAHUN	TAGIHAN	BAYAR	BALANCE	STATUS
1	print	2022-08-27 08:31:36	C2	RUDY	AGUS RUDI	January	2022	40,000.00	40,000.00	0.00	LUNAS

menu ini untuk entry data bagi warga yang sudah melakukan pelunasan dan sangat simple

klik add dan isikan nama atau kavling beserta jumlah pembayarannya semisal 40000 dan submit atau kirim dan akan terlihat di list dan bisa di print sesuai prosedur di atas

Menu Jurnal Kas RT

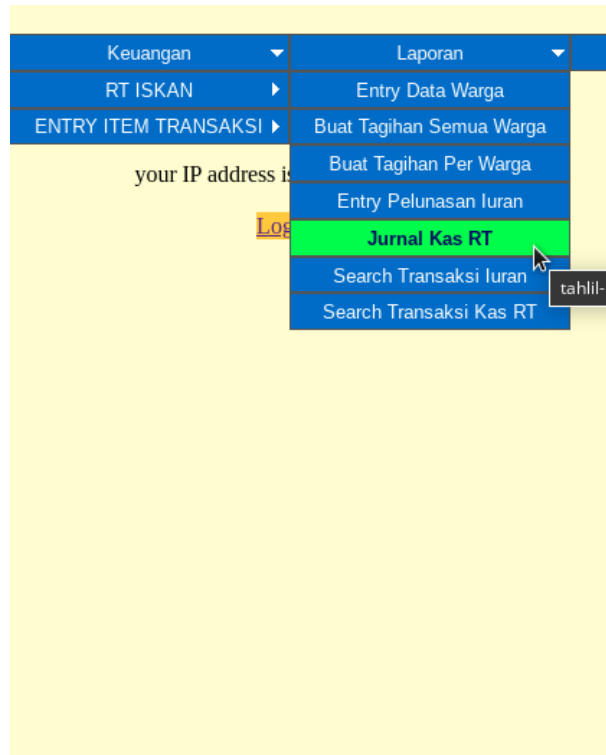

Menu andalan RT karena sangat berpengaruh pada performance RT

no	TGL BAYAR	REF NO	Item costing	desc	kurs	debit	credit	balance	BUKTI
12	2022-08-25	BYRZA08256	INDOMARET	BELI KERTAS	IDR	-50,000.00	0.00	9,869,223.00	lihat bukti
11	2022-08-25	BYRZA08255	INDOMARET	tuku krupuk	IDR	-500,000.00	0.00	9,919,223.00	lihat bukti
10	2022-08-25	BYRZA08254	INDOMARET	BELI	IDR	-41,100.00	0.00	10,419,223.00	lihat bukti
9	2022-08-25	BYRZA08253	INDOMARET	TEST	IDR	-455.00	0.00	10,460,323.00	lihat bukti
8	2022-08-25	BYRZA08252	TEST	dsfasf	IDR	-111.00	0.00	10,460,778.00	lihat bukti
7	2022-08-25	BYRZA08251	TEST	dsfasf	IDR	-111.00	0.00	10,460,889.00	lihat bukti
6	2022-08-23	AMIDR08233	PAK CHANDRA	nyumbang 10 m	IDR	0.00	10,000.00	10,461,000.00	lihat bukti

sangat mudah bisa di lakukan di hp android masing2

cukup isi Item nya ==> semisal ATK (alat kantor) ===>isi keterangan ===>jumlah pengeluaran (DEBIT) sebaliknya (CREDIT) jumlah pemasukan kita menganut JURNAL bukan BUKU KAS BESAR ===> bukti gambar (Choose File atau pilih gambar)

di android pada saat pilih file bisa pilih dari galeri atau dari camera langsung jepret done and GO

mohon maaf bila masih njlimet bisa undang saya anytime

wasalam